

MĚSTSKÝ ÚŘAD VLAŠIM

Jana Masaryka 302, 258 01 Vlašim

Odbor dopravy a silničního hospodářství

Evidenční číslo: 2019/094
Ze dne: 14.06.2019
Naše značka: ODSH 18929/19-MaE
Spisová zn. ODSH/3996/2019-MaE
Oprávněná úřední osoba: Eva Matějková
Tel.: +420313039331
E-mail: eva.matejkova@mesto-vlasim.cz
Datum: 21.062019

SIGVIA CZ s.r.o.
Hanácká 345/25
620 00 Brno

VEŘEJNÁ VYHLÁŠKA

Opatření obecné povahy

stanovení přechodné úpravy provozu na pozemních komunikacích

Městský úřad Vlašim, odbor dopravy a silničního hospodářství, J. Masaryka 302, 258 14 Vlašim jako správní orgán příslušný dle ustanovení § 124 odst. 6 zákona č. 361/2000 Sb., o provozu na pozemních komunikacích a o změnách některých zákonů, ve znění pozdějších předpisů (dále jen „zákon o silničním provozu“), pro stanovení přechodné úpravy provozu na pozemních komunikacích, **úplné uzavírky silnice č. III/1265 (Hulice - Sedmpany) a silnice č. III/11217 (Němčice – Bernartice) v úsecích pod mosty D1** ve smyslu ustanovení 171 zákona č. 500/2004 Sb., správní řád, ve znění pozdějších předpisů (dále jen „správní řád“) a s odkazem na ustanovení § 77 odst. 5 zákona o silničním provozu místní úpravu provozu na pozemních komunikacích

stanovuje

podle ustanovení § 77 odst. 1 písm. c) zákona o provozu

přechodnou úpravu provozu a užití zařízení pro provozní informace na silnicích č. II/150, č. II/126, III/1265, č. III/11217, č. III/1261 a č. III/13020 v územní působnosti ORP Vlašim.

Úplné omezení silničního provozu na silnici č. III/1265 a č. III/11217 v úsecích pod mosty D1 bude v termínu od **5.7.2019, 7:00 h do 28.9.2019, 18:00 h a následovat bude kyvadlový provoz v termínu do 31.10.2019, 18,00 h**, veškeré přechodné dopravní značení bude instalováno dle příloh, které jsou nedílnou součástí tohoto stanovení.

Velikost dopravního značení: základní rozměrová řada.

Důvod stanovení přechodné úpravy provozu: stavební práce v rámci stavby: „D1 MODERNIZACE – úsek 07 – EXIT 56 Soutice – EXIT 66 Loket“.

Odpovědná osoba: Mgr. J. Peška, mob.: 608 206 296.

Další podmínky:

- Osazení přechodného dopravního značení bude provedeno dle výše uvedeného a to v souladu s příslušnými ustanoveními zákona o silničním provozu a dle Vyhlášky č. 294/2015 Sb., kterou se provádějí pravidla provozu na pozemních komunikacích.

2. Instalaci svislého dopravního značení provede oprávněná organizace (odborná osoba) k provádění dopravního značení.
3. Městský úřad Vlašim, odbor dopravy a silničního hospodářství si vyhrazuje právo toto stanovení změnit či doplnit, pokud si to bude vyžadovat změna situace v silničním provozu nebo veřejný zájem.

Odůvodnění:

Dne 14.6.2019 obdržel Městský úřad Vlašim, odbor dopravy a silničního hospodářství, J. Masaryka 302, 258 14 Vlašim, žádost společnosti EUROVIA CS, a.s., IČ: 452 74 924, Národní 10, 110 00 Praha 1 v zastoupení na základě doložené plné moci společnosti SIGVIA CZ s.r.o., IČ: 038 64 430, Hanácká 346/25, 620 00 Brno o úplnou uzavírku silnic č. III/1265 (Hulice - Sedmpany) v termínu od 5.7.2019 do 28.9.2019 a kyvadlového provozu v termínu od 29.9.2019 do 31.10.2019 a úplné uzavírky silnice č. III/11217 (Němčice – Bernartice) v termínu od 5.7.2019 do 28.9.2019 a kyvadlového provozu v termínu od 29.9.2019 do 31.10.2019, z důvodu stavebních prací na předemětných komunikacích a mostech nad nimi v rámci stavby: „D1 Modernizace – úsek 07, Exit Soutice 56 – Exit 66 Loket“.

Dne 20.6.2019 projednal správní orgán přechodné dopravní značení s Policií ČR KŘ DI Benešov, K Pazderně, 256 01 Benešov (KRPS-170199-1/ČJ-2019-010106).

K návrhu přechodného dopravního značení se Stanovení přechodné úpravy provozu na pozemní komunikaci ve věci umístění přechodného dopravního značení – světelné signály, příkazové a zákazové dopravní značky, dopravní značky upravující přednost a dodatkové tabulky k nim nebo jiné dopravní značky ukládající účastníkovi silničního provozu povinnosti odchýlné od obecné úpravy provozu na pozemních komunikacích – vydává se opatřením obecné povahy. Taková přechodná úprava provozu na pozemních komunikacích nevyzývá dotčené osoby k podávání připomínek nebo námitek (ustanovení § 77 odst. 5 zákona o silničním provozu).

Poučení:

V souladu ustanovením § 173 odst. 2 správního řádu, nelze proti opatření obecné povahy podat opravný prostředek.

Opatření obecné povahy nabývá účinnosti 5-tým dnem po dni vyvěšení veřejné vyhlášky.

Eva Matějková
oprávněná úřední osoba

Opatření obecné povahy musí být vyvěšeno na úřední desce po dobu 15-ti dnů
a také zveřejněno způsobem umožňujícím dálkový přístup.

Vyvěšeno dne: _____ Sejmuto dne: _____
Razítko a podpis orgánu, který potvrzuje vyvěšení a sejmutí.

Obec, Loket, Hulice, Strojetic, Keblov, Soutice, Městys Křivsoudov a Město Trhový Štěpánov (obec je povinna v souladu s ustanovením § 25 odst. 3 správního řádu písemnost bezodkladně vyvěsit na své úřední desce na dobu nejméně 15 dnů. Současně žádáme zaslat potvrzení o vyvěšení na úřední desce příslušné obce).

Obdrží:

SIGVIA CZ s.r.o., Hanácká 346/25, 620 00 Brno

Obec Loket, 257 65 Čechtice

Městys Křivsoudov, 257 66 Křivsoudov

Město Trhový Štěpánov, Dubějovická 269, 257 63 Trhový Štěpánov

Obec Soutice, 257 71 Soutice

Obec Hulice, Hulice 33, 257 63 Trhový Štěpánov





Obec Strojetic, Strojetic 95, 257 65 Čechtice

Obec Keblov, Keblov 75, 257 65 Čechtice

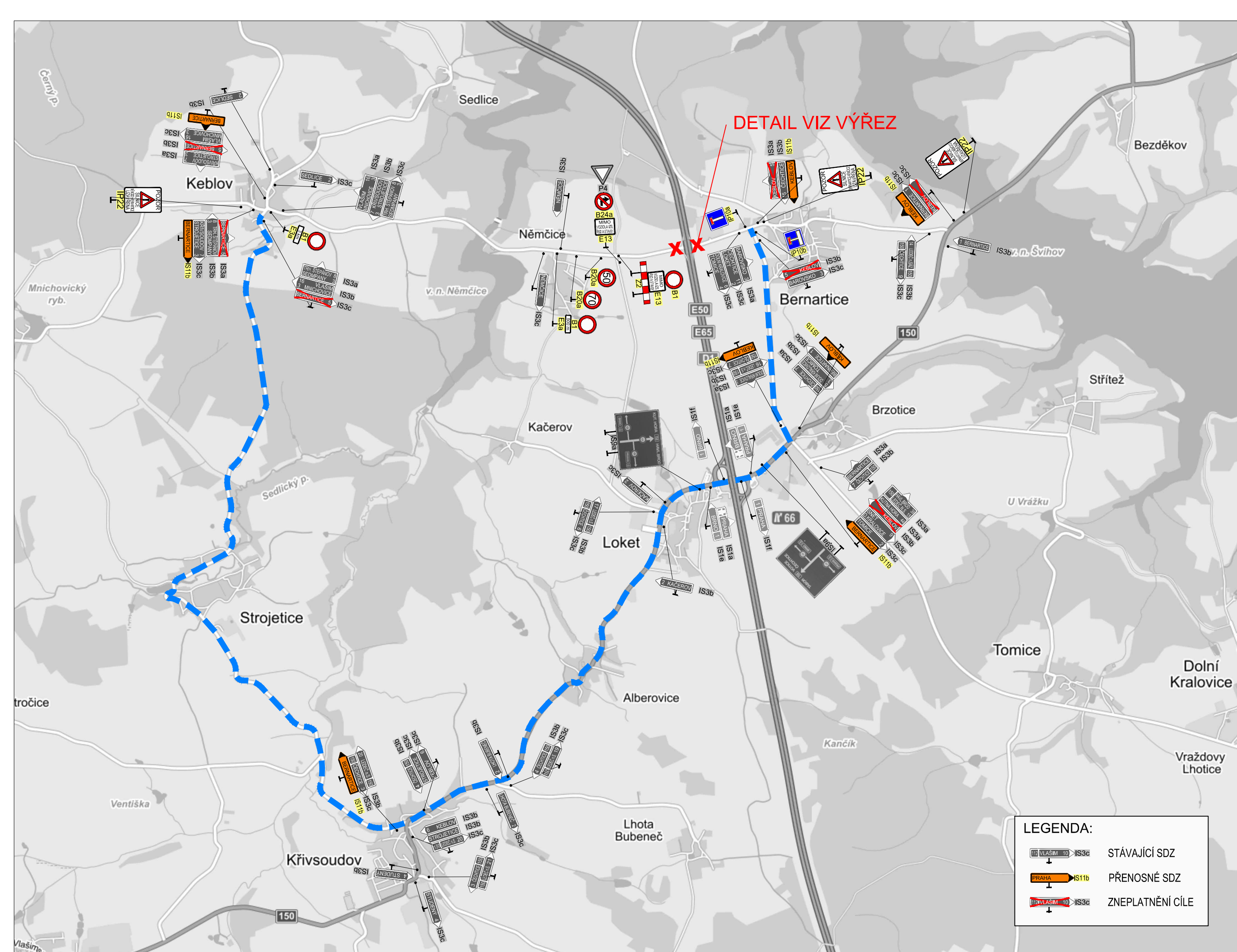
Krajská správa a údržba silnic SK, Zborovská 81/11, 150 00 Praha 5 Smíchov

Policie ČR KŘ DI Benešov, K Pazderně, 256 25 Benešov



| | | | |
|--------------------|---|---|----------------------------|
| | | | |
| č | text změny – odůvodnění | datum | podpis |
| Název stavby: | D1 MODERNIZACE – ÚSEK 07, EXIT 56 SOUTICE – EXIT 66 LOKET | Číslo objektu | SO 07-172.1 |
| Objednatel stavby: |  ŘEDITELSTVÍ SILNIC A DÁLNIC ČR Na Pankráci 546/56, 140 00, Praha 4 | Razítko: | |
| Zhotovitel stavby: | Společnost "D1 – úsek 07 EUROVIA CS + EUROVIA Beton"  EUROVIA CS, a.s. Odštěpný závod oblast Čechy střed, závod Praha východ Nedokončená 1332, 198 00 Praha 9  EUROVIA Beton GmbH Frank-Zappa-Straße 11, 126 81 Berlín Spolková republika Německo | Kontroloval: | Datum: |
| Koordinátor RDS: |  TUBES spol. s r. o. Nad Zátěším 345/12, 142 00 Praha 4 tel.: +420 226 066 233 e-mail: tubes@tubes.cz | Razítko: | |
| Zpracovatel RDS: | TUBES spol. s r. o. Nad Zátěším 345/12, 142 00 Praha 4 tel.: +420 226 066 233 e-mail: tubes@tubes.cz |  | |
| Pavel ZNAMENÁČEK | Pavel ZNAMENÁČEK | Ing. Bronislav ŠTAMBAŠKÝ | Čís. projektu: TU-19101-03 |
| Navrhl: | Zodpovědný projektant: | Kontroloval: | VP (HIP): Ing. Filip ŠPERL |
| Objekt: | SO 07-172.1 | | Stupeň: RDS |
| | DIO ETAPY 3.A, 3.B | | Datum: 05/2019 |
| | SITUACE DIO – OBJÍZDNÁ TRASA ZA UZAVŘENOU SILNICI III/11217 POD MOSTEM SO 07-205 | | Archív: – |
| Příloha: | Čís. přílohy: | Souprava: | Formát: 4xA4 |
| | 3.8 | | Měřítko: 1:25 000 / 1:1000 |

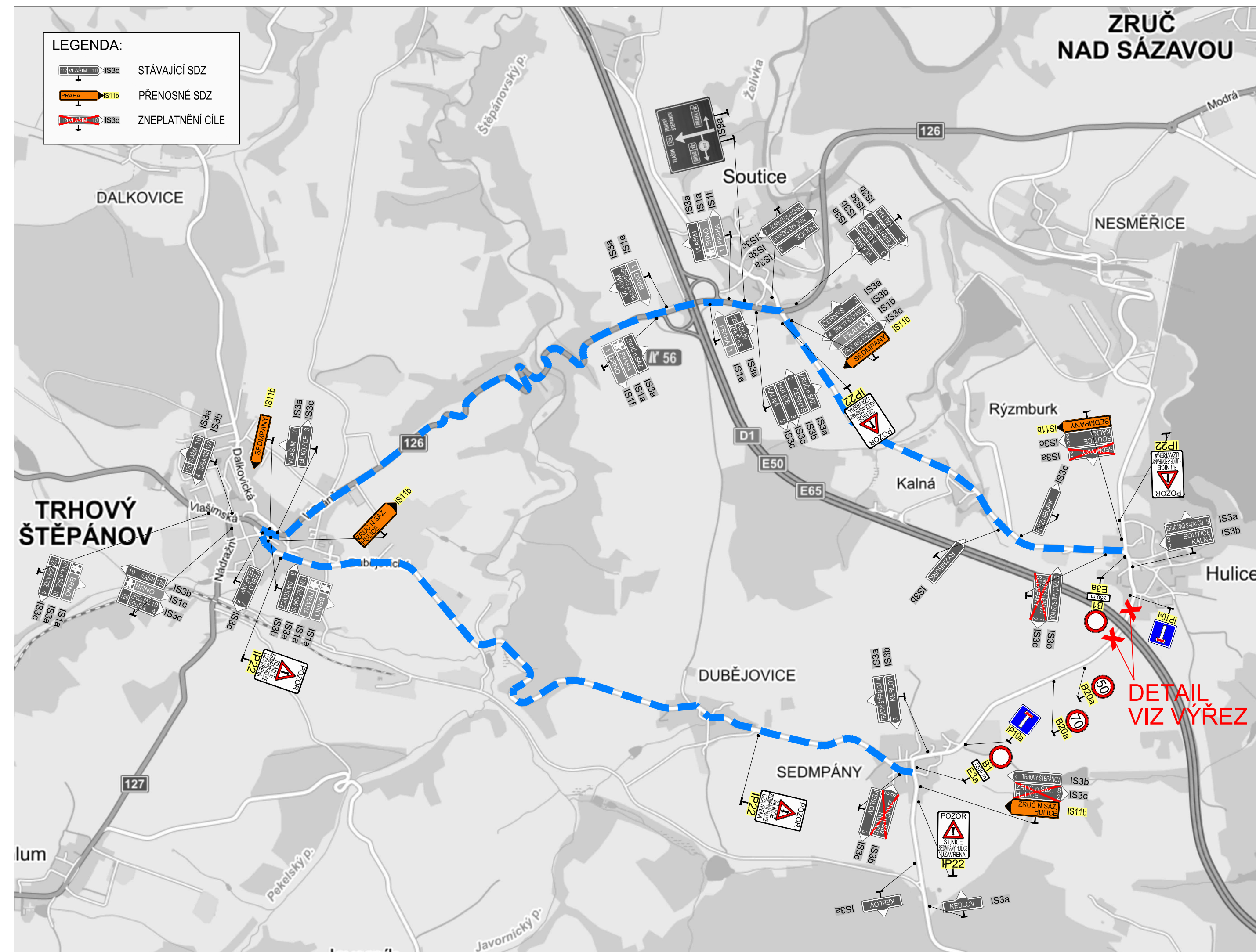

| | | | |
|--------------------|---|--------------------------|--|
| č | text změny – odůvodnění | datum | podpis |
| Název stavby: | D1 MODERNIZACE – ÚSEK 07, EXIT 56 SOUTICE – EXIT 66 LOKET | | Číslo objektu SO 07-172.1 |
| Objednatel stavby: | ŘEDITELSTVÍ SILNIC A DÁLNIC ČR Na Pankráci 546/56, 140 00, Praha 4 | | Razítko: Kontroloval: Datum: Podpis: |
| Zhotovitel stavby: | Společnost "D1 – úsek 07 EUROVIA CS + EUROVIA Beton" EUROVIA CS, a.s. Odštěpný závod oblast Čechy střed, závod Praha východ Nedokončená 1332, 198 00 Praha 9 EUROVIA Beton GmbH Frank-Zappa-Straße 11, 126 81 Berlín Spolková republika Německo | | Razítko: Kontroloval: Datum: Podpis: |
| Koordinátor RDS: | TUBES spol. s r. o. Nad Zátěším 345/12, 142 00 Praha 4 tel.: +420 226 066 233 e-mail: tubes@tubes.cz | | Razítko: Kontroloval: Datum: Podpis: |
| Zpracovatel RDS: | TUBES spol. s r. o. Nad Zátěším 345/12, 142 00 Praha 4 tel.: +420 226 066 233 e-mail: tubes@tubes.cz | | Nad Zátěším 345/12 142 00 Praha 4 |
| Pavel ZNAMENÁČEK | Pavel ZNAMENÁČEK | Ing. Bronislav ŠTAMBAŠKÝ | Čís. projektu: TU-19101-03 |
| Navrhl: | Zodpovědný projektant: | Kontroloval: | VP (HIP): Ing. Filip ŠPERL |
| Objekt: | SO 07-172.1 DIO ETAPY 3.A, 3.B | | Stupeň: RDS |
| Příloha: | | | SITUACE DIO – OBJÍZDNÁ TRASA ZA UZAVŘENOU SILNICI III/1265 POD MOSTEM SO 07-203 |
| | | | Čís. přílohy: 3.7 |
| | | | Souprava: |